



Vigevano, 13/03/2012

Lo sapevate che in **Omega Fast** l'anagrafica Aliquote Iva è stata rivista per permettere di impostare liberamente i codici Iva svincolando l'aliquota dal codice, permettendo di rappresentare in modo più adeguato le operazioni soggette IVA da registrare.

Ad esempio è possibile creare codici IVA per distinguere l'acquisto/vendita di beni dai servizi, attraverso l'abbinamento con la tabella Tipologia Bene.

Codice IVA	Descrizione	% Aliquota	Tipologia bene
2100	21%	GENERICA	21,00
21B	21%	BENI	21,00010 – Bene normale
21S	21%	SERVIZI	21,00030 – Prestazione di servizi

Nell'ambito del menu, la gestione dell'anagrafica Codici IVA è stata unificata in un solo programma Trattamento Aliquote IVA/Art.Esenzione, come da schermata di esempio sotto riportata.

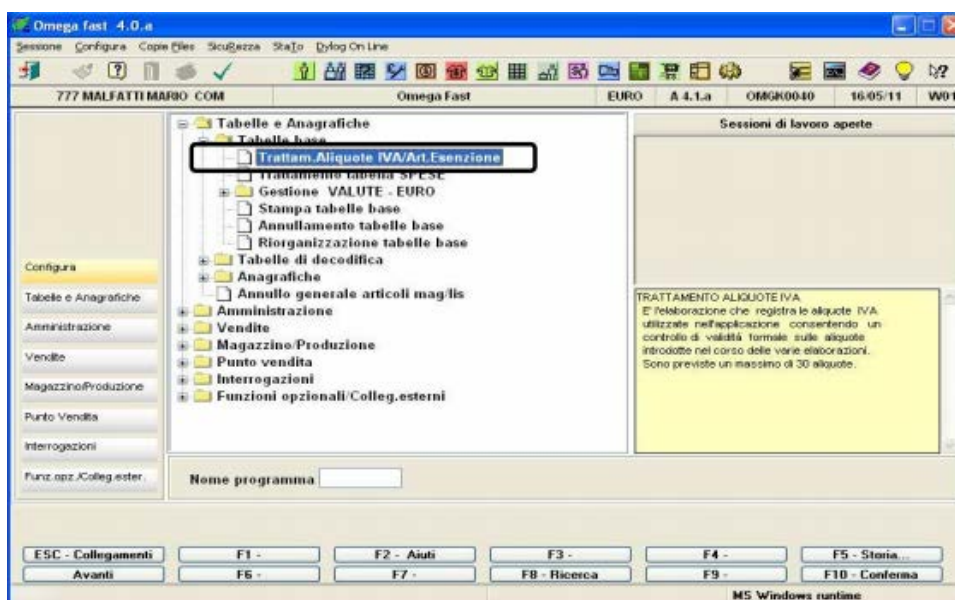



Il programma Trattamento Aliquote IVA/Art.Esenzione consente di selezionare la tipologia di codice IVA da trattare (Aliquota o Articolo di Esenzione) utilizzando i pannelli Aliquota IVA e Articoli esenzione, oppure attraverso i tasti funzione F7 e F8 .

Codice	Descrizione	Aliquota	Tipo Bene	Indetraibilita'	Black List	Escl. Comunicaz. Op. IV	Descrizione breve
0850		8,50			S		
0900		9,00			S		
1200		12,00			S		
1300		13,00			S		
1600		16,00			S		
1900		19,00			S		
2000		20,00			S		
2100	21% GENERICA	21,00	010		S		
21B	21% BENI	21,00	010		S		21% BENI
21S	21% SERVIZI	21,00	300		S		21% SERVIZI

Con la soluzione proposta è possibile creare più codici IVA per la stessa aliquota e utilizzarli nei programmi di trattamento movimenti contabili, listini prezzi, documenti di acquisto/vendita.

In questo modo è possibile differenziare in maniera opportuna le singole situazioni e avere in dichiarazione IVA dei totali specifici per codice IVA.

Nell'esempio sono stati utilizzati i codici IVA 21B e 21S per differenziare la vendita di beni, dalla vendita di servizi.

Importo in EURO	Dare	Avere
1.210,00	1901.0001	
210,00		2221.0006
1.000,00		5001.0001

Imponibile IVA	Codice IVA	Imposta	Indetraib.	T.bene
300,00	21B	63,00		010
700,00	21S	147,00		300



Di seguito un esempio di stampa registri Iva.

REGISTRO VENDITE 1 (IN EURO )							Pag : 2012/0001			
PROT.	DESCRIZIONE	NR./DATA	DOCUM.	CONTO	TOT.DOCUMENTO	TI	IMPONIBILE	CODICE	ALIQ.	IMPOSTA
=====										
VERSIONE DIMOSTRATIVA NON VENDIBILE ---- REGISTRAZIONI DEL 07/03/2012 ----										
6	FATTURA	6	07/03/12	1901.0001	Abitare di Franco Rossi	1210,00	1	300,00	21B % 21,00	63,00
								700,00	21S % 21,00	147,00
-----										
REGISTRO : V1 Totali dal : 01/03/2012 al : 31/03/2012										
01 VENDITE										
CODICE	DESCRIZIONE	ALIQ.	TOTALE	IMPONIBILE	IMPOSTA					
21B	21% BENI	21,00	363,00	300,00	63,00					
21S	21% SERVIZI	21,00	847,00	700,00	147,00					
-----			1.210,00	1.000,00	210,00					

Di seguito, invece, un esempio stampa totali liquidazione Iva annuale.

LIQUIDAZIONE IVA ANNUALE : 2012 (IN EURO )							Pag : 2012/0002			
=====										
PROSPETTO IVA A DEBITO										
VENDITE ITALIA										
CODICE	DESCRIZIONE	ALIQ.	TOTALE	IMPONIBILE	IMPOSTA					
21B	21% BENI	21,00	363,00	300,00	63,00					
21S	21% SERVIZI	21,00	847,00	700,00	147,00					
-----			1.210,00	1.000,00	210,00					

Cordiali saluti.

Ufficio Assistenza Clienti